Associazione Valle dell'Idice — Valle Idice *è un'idea*

Comuni di Castenaso, Ozzano dell'Emilia, San Lazzaro di Savena
Provincia di Bologna

P S C

PIANO STRUTTURALE COMUNALE IN FORMA ASSOCIATA

(L.R. 24 marzo 2000, n.20 - art.28)

QUADRO CONOSCITIVO
SISTEMA DELLA PIANIFICAZIONE

TUTELE E VINCOLI DI NATURA STORICO-CULTURALE, PAESAGGISTICA E ANTROPICA

Elaborato Oz.D.2.2a **Scala 1:10000**

Adozione: D.C.C. n. 29 del 22/05/2008
Approvazione: D.C.C. n.10 del 19/03/2009

Variante n. 1/2013
(ai sensi dell'art. 32bis della L.R. 20/2000)

il Sindaco
Luca LELLI

l'Assessore all'Urbanistica
Luca LELLI

il Segretario Generale
Valeria VILLA

il Responsabile del Settore Urbanistica-Edilizia Privata e Patrimonio
Maura TASSINARI

Adozione: D.C.C. n. 56 del 30/10/2013 Approvazione: D.C.C. n. 48 del 23/07/2014

Responsabile della Variante n.1/2013: Tecnicoop
Rudi FALLACI (Direttore Tecnico Urbanistica e Ambiente)
Luca BIANCUCCI

Comune di Ozzano Settore Urbanistica Edilizia Privata Patrimonio:
Maura TASSINARI
Virginia LODI

Elaborato a cura di:

Oikos — Urbanistica Architettura Ambiente
Ing. Roberto Farina
Ing. Alessandra Carini
Dott. Francesco Manunza
Geom. Antonio Conticello (elaborazioni grafiche)

Tecnicoop
Arch. Rudi Fallaci
Arch. Luca Biancucci
Arch. Giulio Verdini
Geom. Sabrina Guizzardi (elaborazioni grafiche)

Legenda:

- Confini comunali

Zone di tutela delle risorse paesaggistiche e ambientali

- Perimetro del Parco Regionale dei Gessi Bolognesi e dei Calanchi dell'Abbadessa
- Piano del Parco zona A
- Piano del Parco zona B
- Piano del Parco zona C
- Zone urbanizzate ricomprese nel Parco
- Siti di Impotanza Comunitaria (SIC)
- Zona con vincolo art. 136 D.Lgs 42/2004 (ex L.1497/39)
- Zone di particolare interesse paesaggistico-ambientale (PTCP)
- Discontinuità del sistema insediativo da salvaguardare (PTCP)
- Visuali della viabilità verso il paesaggio agricolo e collinare (PTCP)
- Sistema forestale boschivo (PTCP)
- Alberi monumentali (L.R. 2/77)

Zone di tutela delle risorse storico-culturali

- Centri storici
- Immobili e aree di pertinenza con vincolo art. 10 D.Lgs 42/2004 (ex L. 1089/39)
- Principale viabilità storica
- Principali canali storici (PTCP)
- Zone di tutela della struttura centuriata (PTCP)
- Tutela di elementi della centuriazione
- Complessi archeologici (PTCP)
- Aree con rilevante consistenza archeologica (PTCP)
- Aree con concentrazione di materiali archeologici (PTCP)
- Fascia di rispetto archeologico della Via Emilia (PTCP)
- Aree interessate da partecipanze e consorzi utilistici (PTCP)

Viabilità principali

- Autostrada esistente
- Autostrada di progetto (Passante nord)
- Corridoio infrastrutturale ambientalizzato del passante autostradale nord
- Sistema tangenziale
- Grande rete della viabilità di interesse nazionale/regionale esistente
- Grande rete della viabilità di interesse nazionale/regionale dello scenario di riferimento tendenziale
- Grande rete della viabilità di interesse nazionale/regionale di progetto
- Rete di base di interesse regionale esistente
- Rete di base di interesse regionale dello scenario di riferimento tendenziale
- Rete di base di interesse regionale di progetto
- Viabilità extraurbana secondaria di rilievo provinciale e interprovinciale esistente
- Viabilità extraurbana secondaria di rilievo provinciale e interprovinciale dello scenario di riferimento tendenziale
- Viabilità extraurbana secondaria di rilievo provinciale e interprovinciale di progetto
- Viabilità extraurbana secondaria di rilievo intercomunale esistente
- Viabilità extraurbana secondaria di rilievo intercomunale dello scenario di riferimento tendenziale
- Caselli autostradali esistenti
- Caselli autostradali di progetto
- Nodi della "Grande Rete"
- Principali nodi della rete di base
- Principali nodi della viabilità secondaria di rilievo provinciale o interprovinciale
- Principali nodi della viabilità secondaria di rilievo intercomunale

Rispetti delle infrastrutture

- Fascia di rispetto ferroviario
- Fascia di rispetto stradale
- Fascia di servitù delle condotte di metano
- Aree di salvaguardia per le cabine di prelievo gas metano
- Ambito di rispetto cimiteriale
- Ambito di rispetto del depuratore
- Fascia di attenzione per inquinamento elettromagnetico della rete ad alta tensione (obbiettivo di qualità 0.2 microtesla)
- Fascia di attenzione per inquinamento elettromagnetico della rete ad alta tensione (obbiettivo di qualità 0.5 microtesla)
- Fascia di attenzione per inquinamento elettromagnetico della rete a media tensione (obbiettivo di qualità 0.2 microtesla)
- Corridoio di salvaguardia infrastrutturale
- Linea elettrica ENEL a media tensione
- Rete metanodotti

Area di danno di stabilimenti a rischio di incidente rilevante
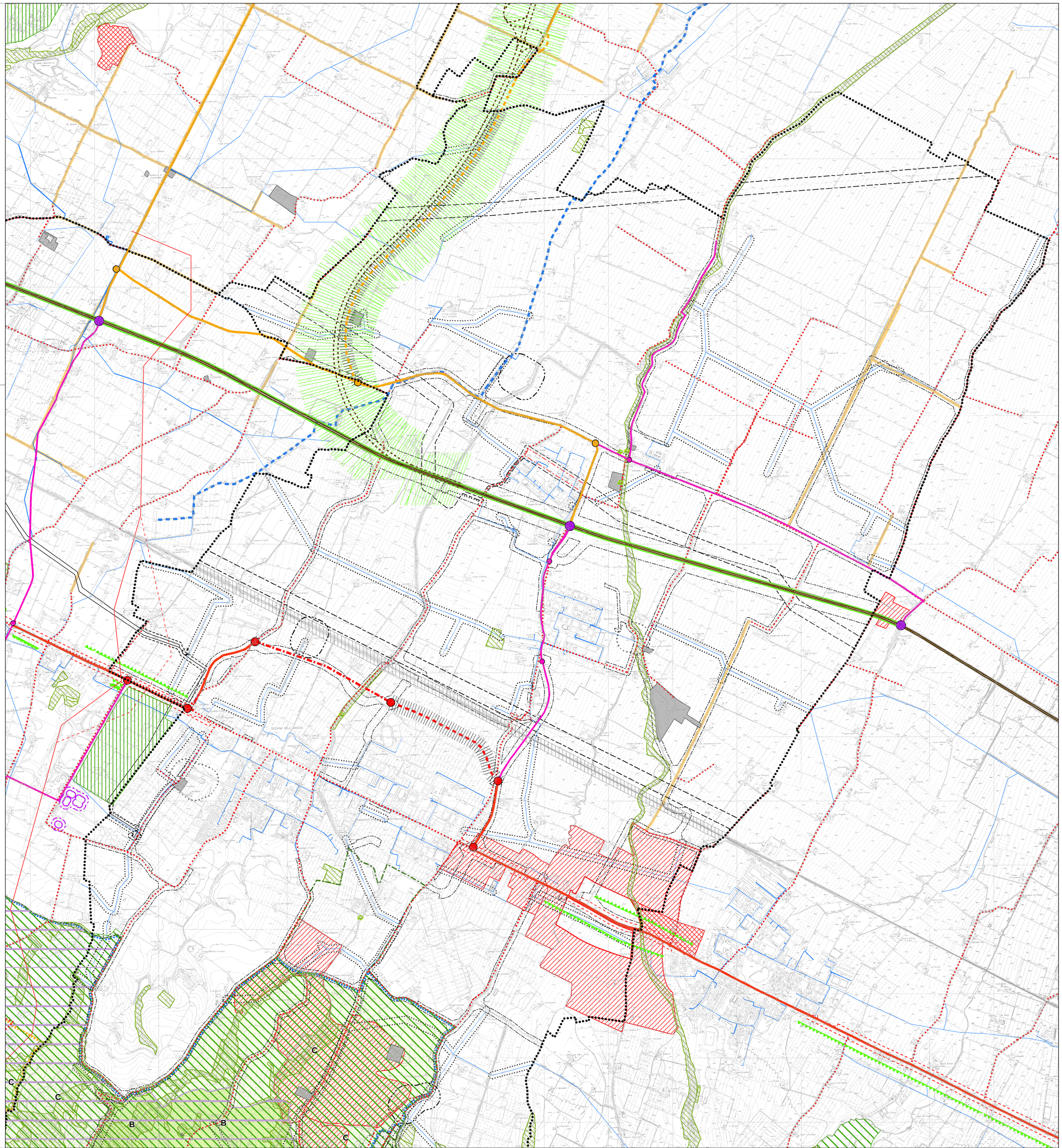
- Zona di elevata letalità
- Zona di inizio letalità
- Zona di lesioni irreversibili
- Zona di lesioni reversibili