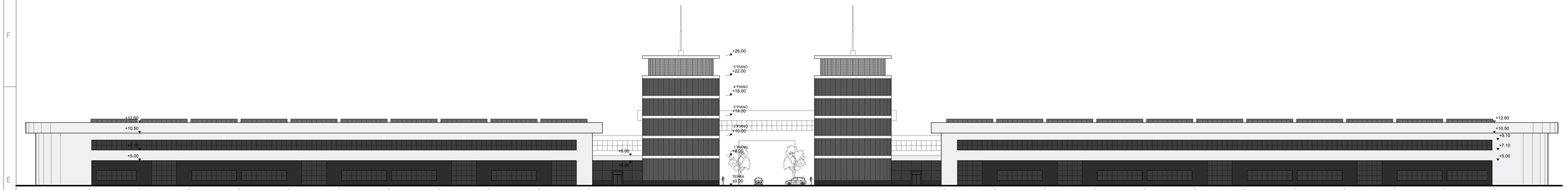

PROSPETTO NORD

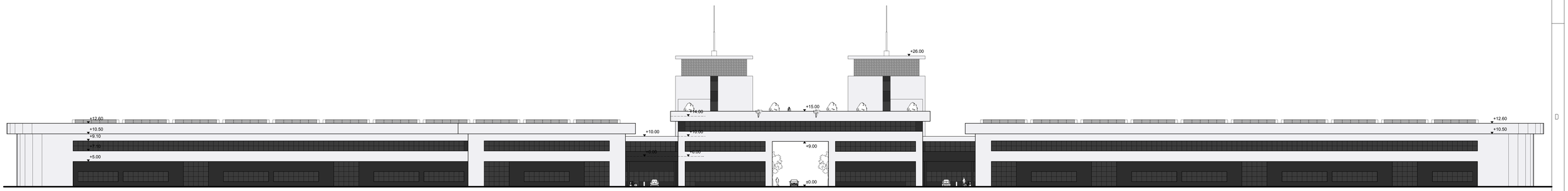

PROSPETTO SUD

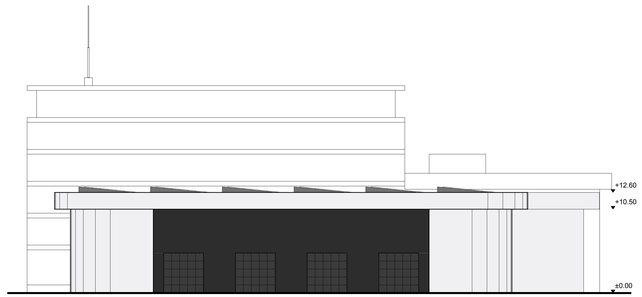

PROSPETTO OVEST

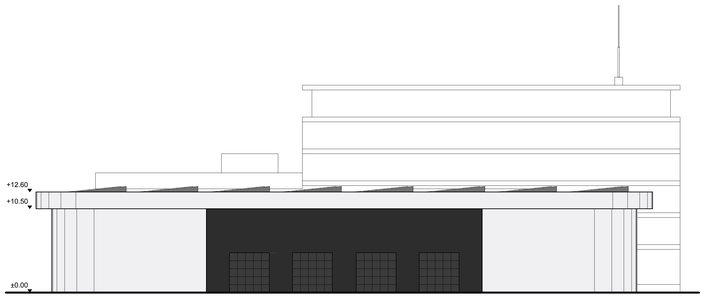

PROSPETTO EST

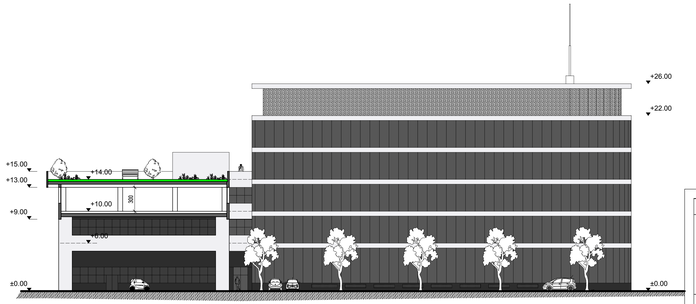

SEZIONE C-C

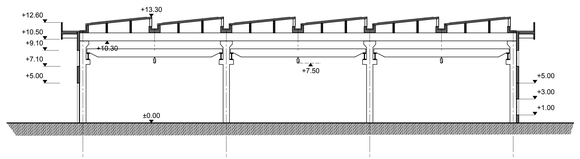

SEZIONE B-B

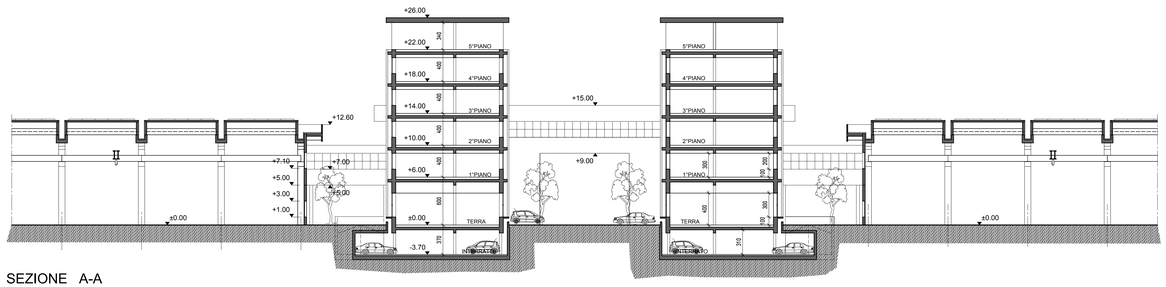

SEZIONE A-A

COMUNE DI OZZANO DELL'EMILIA

AMBITO ASP_AN 2.3 - VIA TOLARA DI SOTTO

PIANO URBANISTICO ATTUATIVO IN VARIANTE
AL P.O.C. 2010-2014 AI SENSI DELL'ART 22
L.R. 24-03-2000 n° 20

PROPRIETA' : C.M.R.E. s.r.l.
SOC. COSTRUZIONI EDILI ANTONIO DE LEO
SOC AGRICOLA Cavazza Isolani Gualtiero e Francesco
Comune DI OZZANO DELL'EMILIA

PROGETTAZIONE GENERALE : NO GAP PROGETTI srl
COMPLETE BUILDING DESIGN

URBANIZZAZIONI : PRUMA

VERIFICHE AMBIENTALI : AIRIS INGEGNERIA PER L'AMBIENTE

PIANO URBANISTICO ATTUATIVO (PUA)

OGGETTO LOTTO A

SEZIONI
E PROSPETTI

N.TAVOLA 07

ARCHIVIO: AR/051.01

SCALA: 1:250

DATA: 28/06/2013

DISEGN. EC VISTO -

DATA AGG.	DESCRIZIONE	DISEGN.	VISTO	DATA AGG.	DESCRIZIONE	DISEGN.	VISTO
-/-/-/-	-	-	-	-/-/-/-	-	-	-
-/-/-/-	-	-	-	-/-/-/-	-	-	-

ARCHIVIO 051.01 - RIA CMRE ozzano porte ripole PALINSESTRA 117 AGG. 27/06/2013 15/47

ARCHIVIO CD

NO GAP PROGETTI s.r.l.
COMPLETE BUILDING DESIGN
40128 Bologna(Italy)-Via Rimini 10/b
Tel. 051 32 57 60 - Fax 051 417 36 58
email: segreteria@nogap-progetti.com

CERTIFICATO IN ITALIA
PROGETTAZIONE, COORDINAMENTO, DIREZIONE LAVORI
ARCHITETTURA, STRUTTURE, IMPIANTI, GEOTECNICA

Il presente elaborato e' opera dell'ingegno e costituisce oggetto di diritto d'autore, tutelato dagli art.2575 e segg. C.C. e della L.633/41 e successive modifiche ed integrazioni. Ogni violazione (riproduzione dell'opera anche parziale o per stralcio, imitazione, contraffazione ecc.) sarà perseguita penalmente.