Associazione Valle dell'Idice — Valle Idice *è un'idea*

Comuni di Castenaso, Ozzano dell'Emilia, San Lazzaro di Savena
Provincia di Bologna

P S C

PIANO STRUTTURALE COMUNALE IN FORMA ASSOCIATA

(L.R. 24 marzo 2000, n.20 - art.28)

QUADRO CONOSCITIVO
SISTEMA NATURALE E AMBIENTALE

CARTA CRITICITA' TERRITORIALI

Elaborato Oz.B.1.3a **Scala 1:10.000**

Adozione: D.C.C.n.....del ../../..
Approvazione: D.C.C.n.....del ../../..

ASSOCIAZIONE INTERCOMUNALE VALLE DELL'IDICE
Presidente: MARIA GRAZIA BARUFFALDI

CASTENASO	OZZANO DELL'EMILIA	SAN LAZZARO DI SAVENA
il Sindaco MARIA GRAZIA BARUFFALDI	il Sindaco LORETTA MASOTTI	il Sindaco MARCO MACCIANTELLI
l'Assessore all'Urbanistica MAURIZIO PIRAZZOLI	l'Assessore all'Urbanistica LORETTA MASOTTI	l'Assessore all'Urbanistica LEONARDO SCHIPPA

Responsabili di progetto:
Rudi FALLACI (Tecnicoop sc)
Roberto FARINA (OIKOS Ricerche srl)

Ufficio di Piano
Monica CESARI (Coordinamento)
Maurizio BERGAMI
Angelo PREMI
Claudia NICODEMO

Simboli topografici

- Edifici civili
- Edifici produttivi
- Manufatti
- Verde cortili
- Parcheggi
- Strade
- Ferrovie

Morfologia fondovalle

- Alveo morbida
- Aree di attività estrattiva non sistemate
- Cave sistemate / rinaturalizzate
- Depositi ed attività lavoraz. inerti
- Terrazzi connessi
- Terrazzi indirettamente connessi
- Terrazzi non connessi
- Zone PIAE
- Scarpata fluviale conservata
- Paleo superficie
- Conoide intravalliva

Pericolosità dissesti

- molto elevata
- elevata
- alta
- media
- bassa
- molto bassa
- non classificato

Zonizzazione schede PAI

- ZONA 1 area in dissesto
- ZONA 2 area di possibile evoluzione del dissesto
- ZONA 3 area di possibbile influenza del dissesto
- ZONA 4 area da sottoporre a verifica
- ZONA 5 area di inflenza

Vulnerabilità bersagli

Bersagli con lesioni riscontrate

- Interno corona di dissesto (lesioni)
- Interno zona di arrivo dissesto (lesioni)
- Prossimo alla corona del dissesto

Bersagli privi di lesioni riscontrate

- Interno zona di arrivo dissesto (privo di lesioni)
- Prossimo alla corona del dissesto(privo di lesioni
- Possibile influenza zona arrivo dissesto
- Possibile influenza della corona di dissesto
- Bersagli_h2o.shp
- Bersagli_gas.shp

Velocità subsidenza [cm/anno] (ARPA)
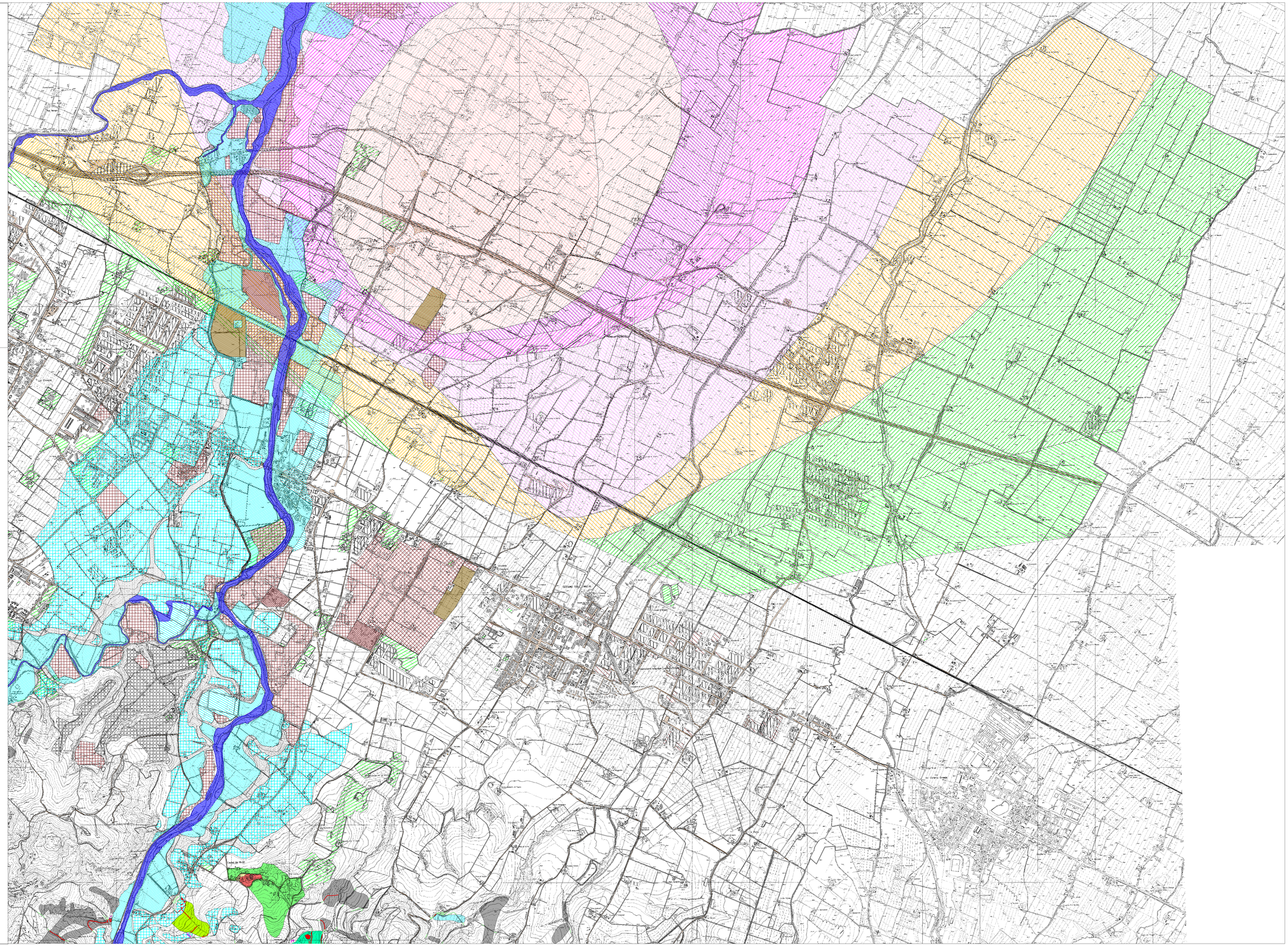
- 0.6
- 0.8
- 1
- 1.1
- 1.2
- 1.4
- 1.6
- 2
- 2.2
- 2.4
- 2.6
- 2.8
- 3
- 3.2
- 3.4
- 3.6
- 3.8