

# COMUNE DI OZZANO DELL'EMILIA

## PROGETTO IMPIANTO RECUPERO E STOCCAGGIO RIFIUTI NON PERICOLOSI

UBICAZIONE : Località Ponte Rizzoli  
Via Cà Fornacetta

PROPRIETA' : Immobiliare Varignana ss

COMMITTENTE : SERVIZI PER L'AMBIENTE srls

SPAZIO RISERVATO AL COMUNE

PROGETTO ARCHITETTONICO  
**Arch. PAOLO MENGOLI**  
Via Carseggio 5 - Località CARSEGGIO  
40020 CASALFUMANESE (BO) - Tel. 054295971  
email: archmengolipaolo@gmail.com

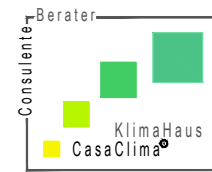

Committente:  
**Servizi Per l'Ambiente srls**  
Via Prati Ronchi 1  
40064 OZZANO DELL'EMILIA (BO)  
email: spasrls@gmail.com

PROGETTAZIONE GENERALE E COORDINAMENTO TECNICI  
**Studio Tecnico Edile Topografico Geom. FLORIANO NEGRONI**  
Via Salvador Allende 32 - Tel. 051798460  
40064 OZZANO DELL'EMILIA (BO)  
email: info@negronistudio.it  
pec: floriano.negrone@geopec.it

TAVOLA **11**

BOX UFFICI E SERVIZI  
PIANTE - PROSPETTI - SEZIONI

DISEGNI SCALA 1:100

DATA : 30 ottobre 2019

Disegnato da: Fabio  
Aggiornato al: 17/06/20 Floriano

DIRITTI RISERVATI A TERMINI DI LEGGE  
2837AT11\_BOX\_PESA\_170620.DWG-S:17/6/2020 8:41-P:17/6/2020 8:44

### PLANIMETRIA ZONA PESA - UFFICI - SERVIZI

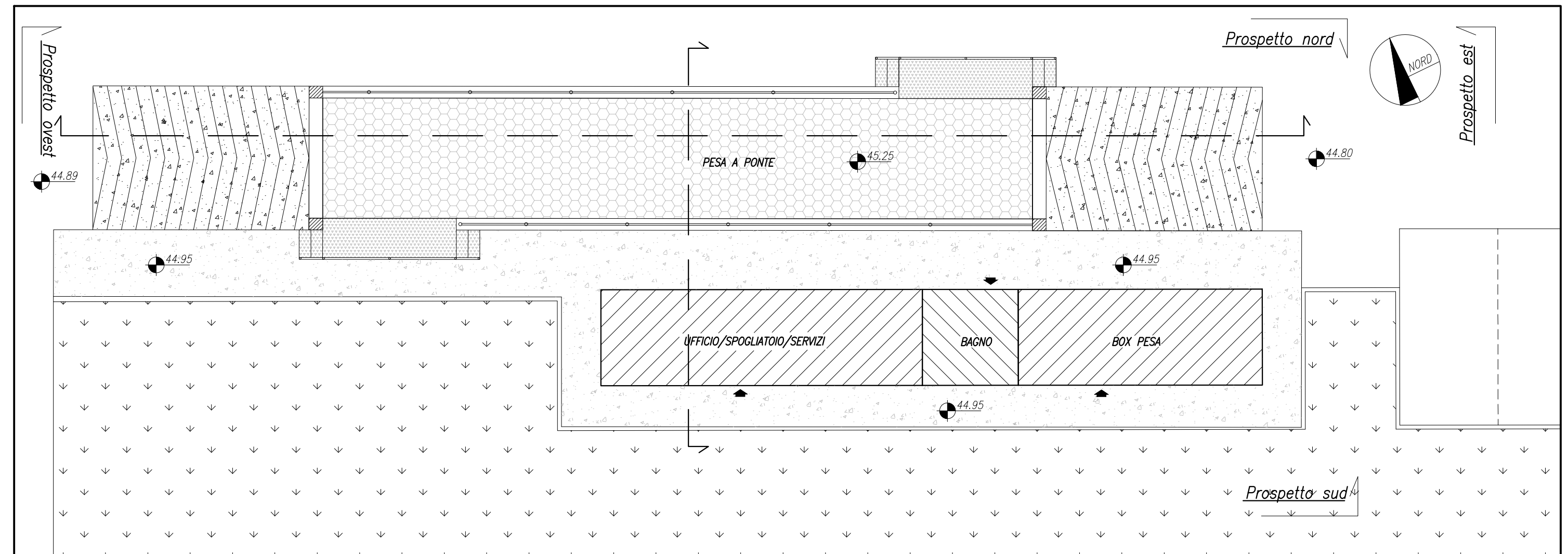

#### PIANTA

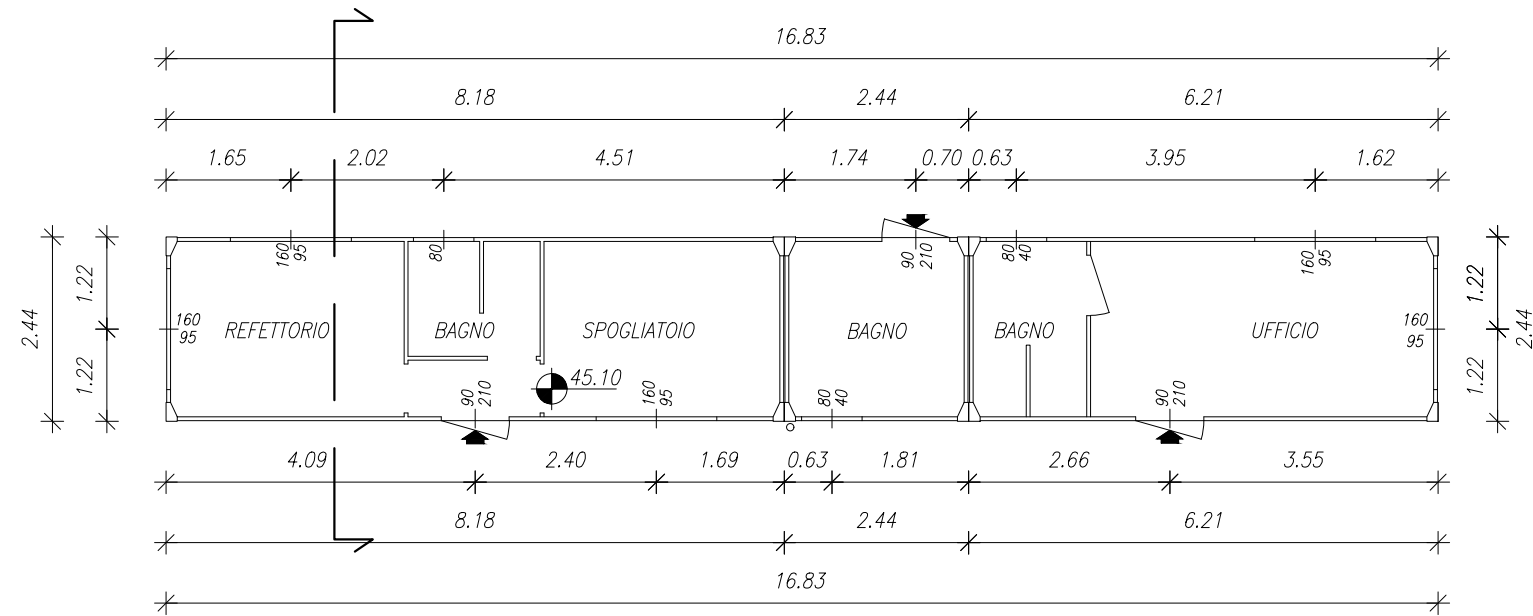

#### SCHEMA ARREDO

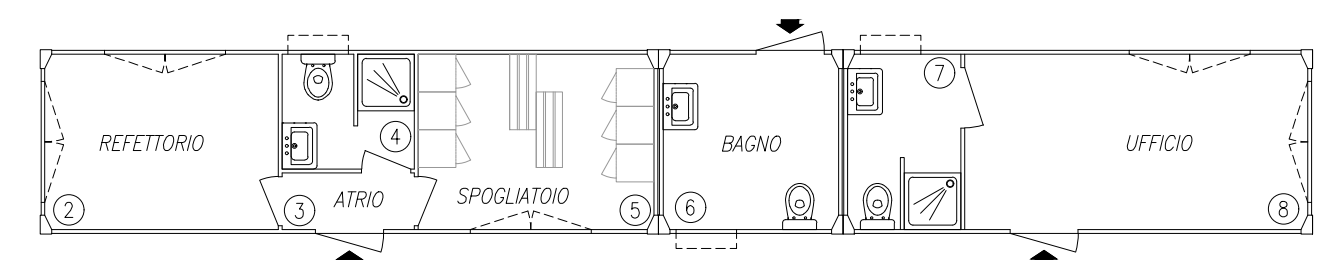

#### SCHEMA SUPERFICI NETTE

3.00	0.95	0.75	3.03	2.14	2.32	1.41	4.45
3.09	1.52	0.95	3.12	2.32	1.94	1.50	4.54
UFFICIO	mq. 2,61	BAGNO	mq. 7,22	mq. 5,35	mq. 3,42	BAGNO	mq. 4,54
mq. 7,15	1,75	1,75	SPOGLIATOIO	0,70	0,70	0,75	UFFICIO
0,75	mq. 1,31	1,75	3,03	2,14	0,61	0,75	mq. 10,52
3,00							4,45

#### SCHEMA SUPERFICI LORDE

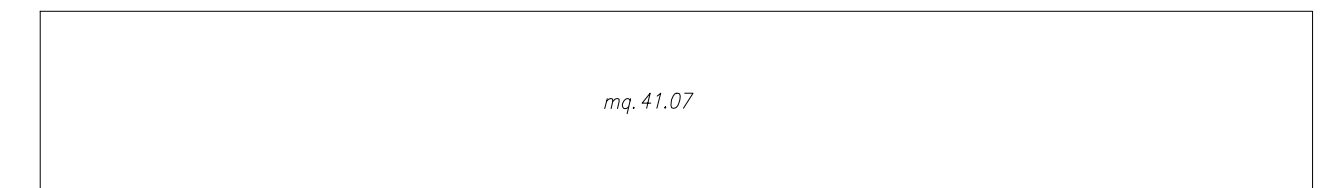

#### PROSPETTO SUD

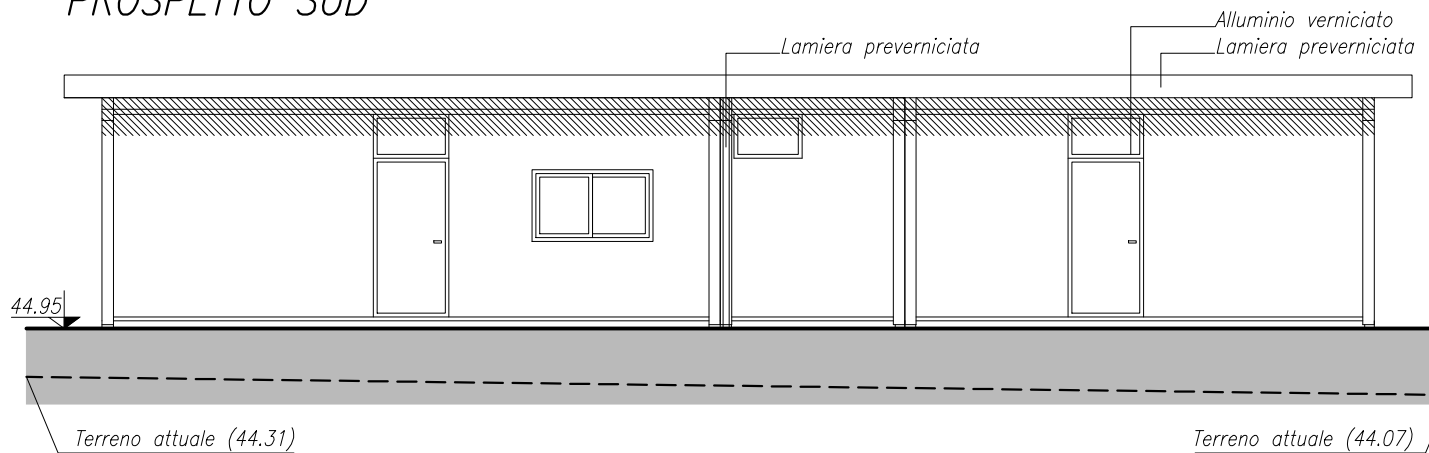

#### PROSPETTO NORD

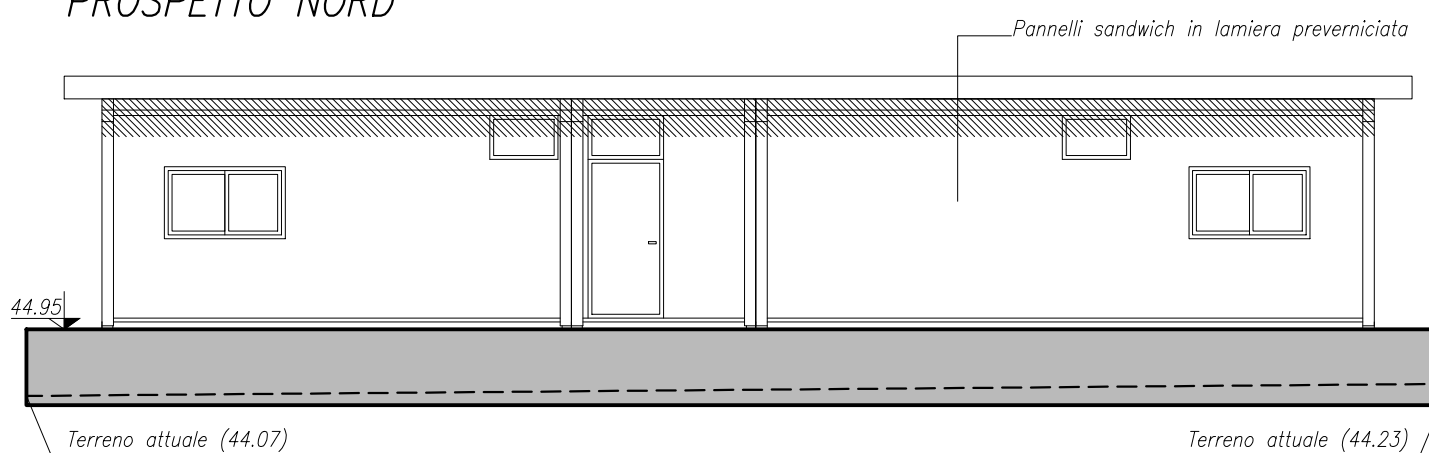

#### SEZIONE LONGITUDINALE

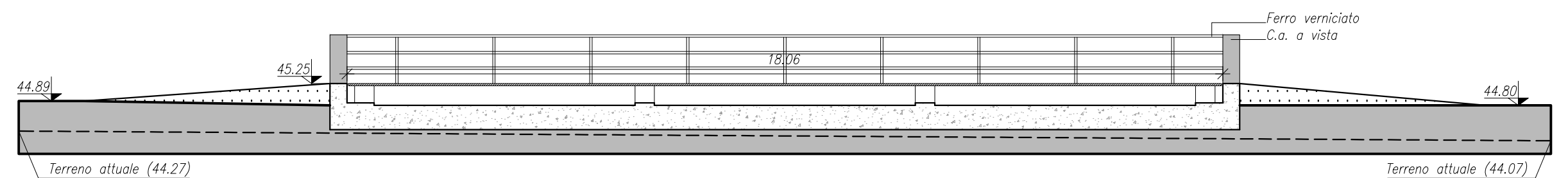

#### PROSPETTO EST

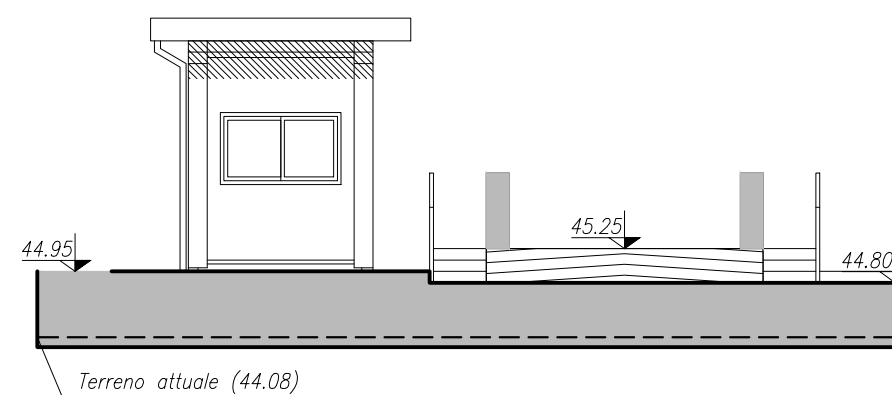

#### PROSPETTO OVEST

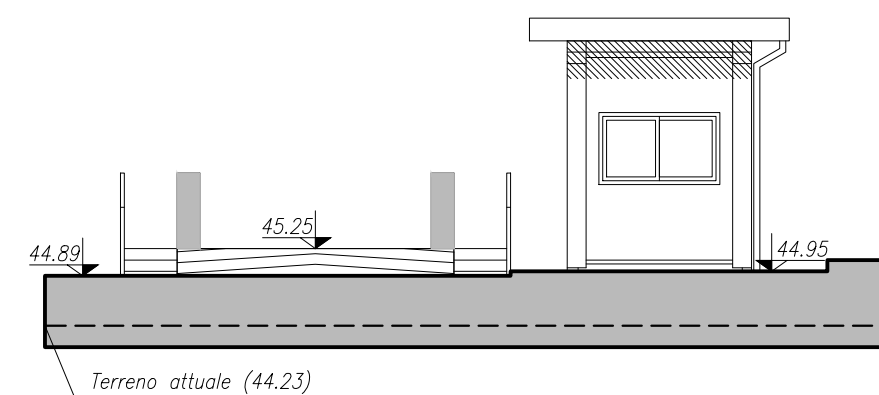

#### SEZIONE TRASVERSALE

